LE SCHÉMA DES ÉTUDES SUPÉRIEURES

Les filières présentées ici sont accessibles directement après le bac.
D'autres accès existent, ainsi que des passerelles.

DIPLÔME DÉLIVRÉ

BTS : brevet de technicien supérieur
BUT : bachelor universitaire de technologie
CPGE : classes préparatoires aux grandes écoles
DCG : diplôme de comptabilité et de gestion
DE : diplôme d'État
DEUST : diplôme d'études universitaires scientifiques et techniques
DN MADE : diplôme national des métiers d'art et du design
ENS : école normale supérieure
IEP : institut d'études politiques
Inspé : institut national supérieur du professorat et de l'éducation
L1 : 1re année de licence
M1 : 1re année de master
D1 : 1re année de doctorat

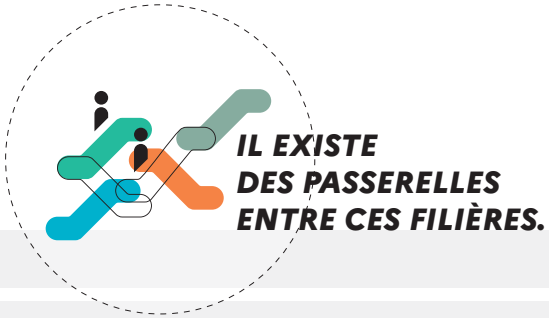

IL EXISTE DES PASSERELLES ENTRE CES FILIÈRES.

UNIVERSITÉ

L'université dispense des formations générales et professionnelles.
Elle prépare aussi aux études de santé.

ÉCOLES SPÉCIALISÉES

Ces écoles forment à différents domaines : communication, art, industrie, tourisme, commerce, transport, social, sport, paramédical…

LYCÉE

Le lycée dispense des formations de niveau bac + 2 ou bac + 3.

GRANDES ÉCOLES
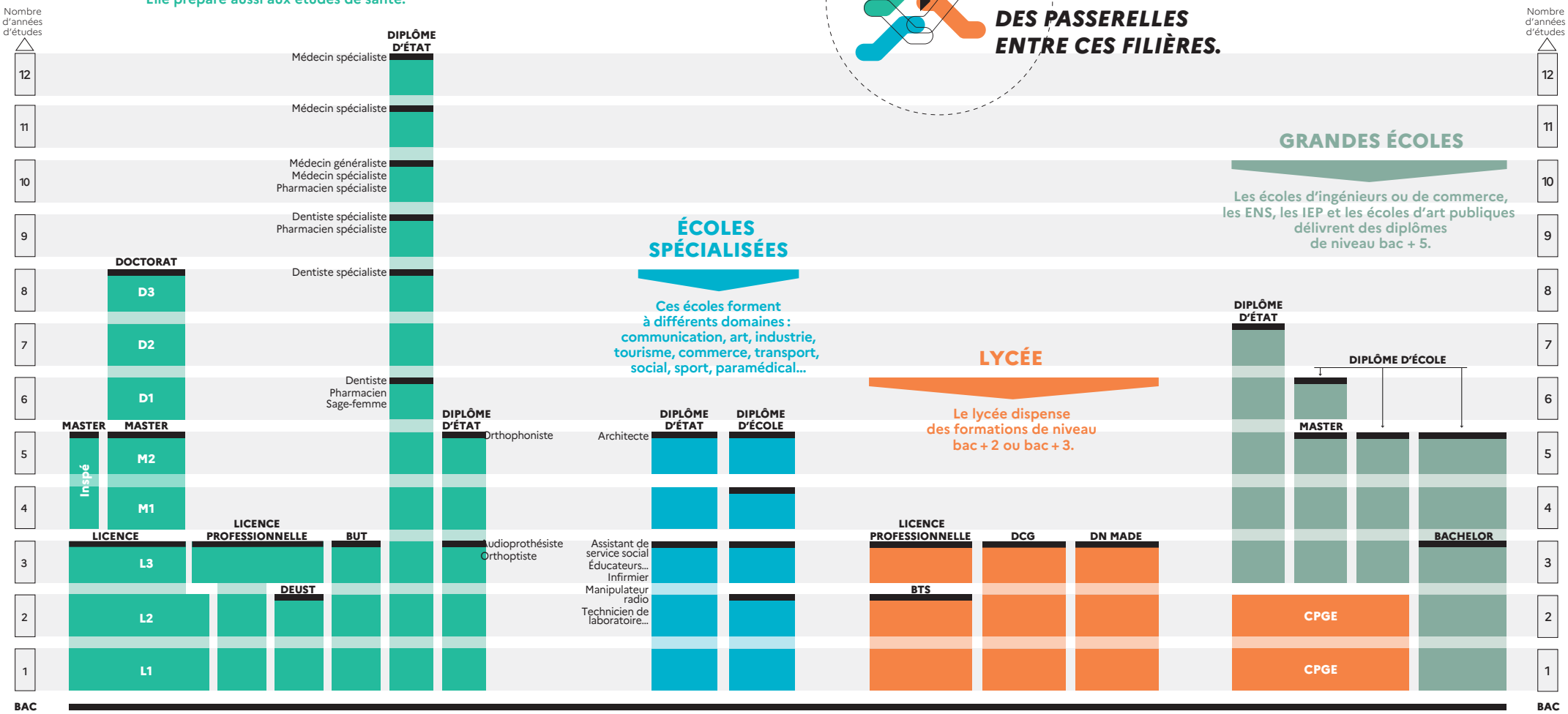
Les écoles d'ingénieurs ou de commerce, les ENS, les IEP et les écoles d'art publiques délivrent des diplômes de niveau bac + 5.